

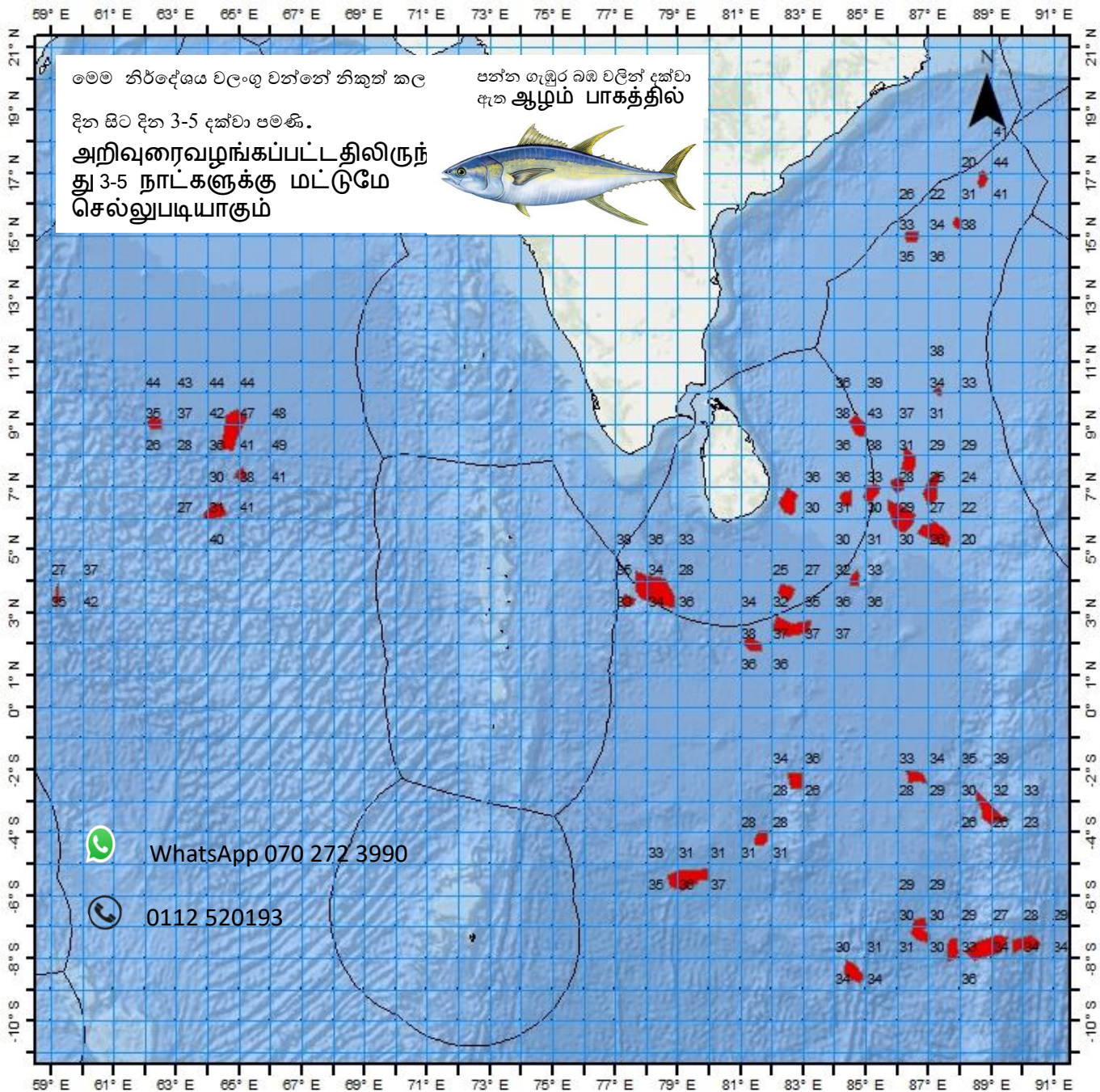

லந்தீகா டீன் மக ப஢ைமீ பூ
பூனா மன்஑ா஑ விமீ பூரே஑கநந ஑ீலாவ
ஆழ் க஢ல் மீன்பி஢ித் தளங்களு஑்கான ஑திர்வு கூறல்



஑ானிக ஑ல஑ ஑மீ஑ன் ஑ரே஑ீ஑ன ஑ா ஑வ்஑஑ன நியே஑ீநா஑நந஑
க஢ல்஑ார் க஢ல் அறிவியல் தே஑ிய நிறுவனம் தே஑ிய நீர்வள
ஆராய்஑஑ி அபிவிருத்தி முகாமை



இதுபோன்ற யாழ்ப்பாணம் மீன்விலை நிர்வாகம்
 மீன்பிடிப்பு தளங்களுக்கான
 எதிர்வு கூறல்
 தினம் பிரசுரிக்கப்பட்ட திகதி :
2024-01-01

| பிடிப்பு இடம் | | நிழலாண்டு | | நிழலாண்டு |
|---------------|-----------|-----------|-----------|-----------|
| நிழலாண்டு | நிழலாண்டு | நிழலாண்டு | நிழலாண்டு | |
| 14 | 59 N | 86 | 25 E | 33 |
| 15 | 25 N | 87 | 54 E | 38 |
| 16 | 48 N | 88 | 41 E | 44 |
| 10 | 2 N | 87 | 17 E | 34 |
| 8 | 51 N | 64 | 47 E | 47 |
| 4 | 4 N | 84 | 38 E | 33 |
| 6 | 31 N | 82 | 30 E | 36 |
| 8 | 57 N | 84 | 43 E | 43 |
| 6 | 50 N | 85 | 9 E | 33 |
| 6 | 38 N | 84 | 21 E | 36 |
| 3 | 33 N | 59 | 10 E | 27 |
| 7 | 49 N | 86 | 20 E | 31 |
| 7 | 4 N | 85 | 59 E | 28 |
| 6 | 56 N | 87 | 4 E | 25 |
| 6 | 4 N | 86 | 4 E | 29 |
| 7 | 23 N | 65 | 2 E | 38 |
| 5 | 31 N | 87 | 10 E | 27 |
| 6 | 13 N | 64 | 13 E | 31 |
| 9 | 2 N | 62 | 18 E | 35 |
| 3 | 42 N | 78 | 14 E | 34 |
| 3 | 22 N | 77 | 23 E | 33 |
| 2 | 31 N | 82 | 35 E | 35 |
| 1 | 59 N | 81 | 22 E | 38 |
| 3 | 40 N | 82 | 25 E | 25 |
| -5 | 27 S | 79 | 17 E | 31 |
| -4 | 10 S | 81 | 38 E | 28 |
| -2 | 21 S | 82 | 43 E | 36 |
| -2 | 14 S | 86 | 34 E | 34 |
| -3 | 15 S | 88 | 55 E | 26 |
| -7 | 41 S | 90 | 50 E | 34 |
| -7 | 43 S | 88 | 46 E | 34 |
| -8 | 27 S | 84 | 34 E | 31 |

බහු දින යාත්‍රා සඳහා කාලගුණ අනාවැකිය

උතුරු අක්ෂාංශ 20 ත් දකුණු අක්ෂාංශ 10 ත් සහ නැගෙනහිර දේශාංශ 60 ත් 100 ත් අතර මුහුදු ප්‍රදේශය සඳහා (2024 ජනවාරි මස 01 දින පෙ.ව. 07.00 ට, ඉදිරි පැය 24 සඳහා නිකුත් කරන ලදී.)

දිවයින වටා වන මුහුදු ප්‍රදේශ

වැසි තත්ත්වය:

ත්‍රිකුණාමලය සිට පොතුවිල් සහ හම්බන්තොට හරහා ගාල්ල දක්වා වෙරළට ඔබ්බෙන්වන මුහුදු ප්‍රදේශවල වටින් විට වැසි හෝ ගිගුරුම් සහිත වැසි ඇතිවිය හැකියි. දිවයින වටා වන සෙසු මුහුදු ප්‍රදේශවල සවස් කාලයේ හෝ රාත්‍රී කාලයේ තැනින් තැන වැසි හෝ ගිගුරුම් සහිත වැසි ඇති විය හැක.

සුළඟ:

සුළං ඊසාන දිශාවෙන් හමා එන අතර සුළං වේගය පැ.කි.මී. (25-35) පමණ වේ.

කොළඹ සිට පුත්තලම සහ මන්නාරම හරහා කන්කසන්තුරය දක්වා සහ පොතුවිල් සිට හම්බන්තොට හරහා ගාල්ල දක්වා වෙරළට ඔබ්බෙන් වන මුහුදු ප්‍රදේශවල සුළගේ වේගය විටින් විට පැ.කි.මී. (40-50) පමණ දක්වා වැඩි විය හැක.

මුහුදේ ස්වභාවය:

කොළඹ සිට පුත්තලම සහ මන්නාරම හරහා කන්කසන්තුරය දක්වා සහ පොතුවිල් සිට හම්බන්තොට හරහා ගාල්ල දක්වා වෙරළට ඔබ්බෙන් වන මුහුදු ප්‍රදේශ විටින් විට තරමක් රළු වේ. සෙසු මුහුදු ප්‍රදේශ මද වශයෙන් රළු විය හැකියි.

බෙංගාල බොක්ක මුහුදු ප්‍රදේශය

කාලගුණික තත්ත්වය:

EQ- 08N, 80E-85E : බොහෝ ස්ථානවල වැසි හෝ ගිගුරුම් සහිත වැසි.

EQ- 10N, 85E-100E : ස්ථාන ස්වල්පයක වැසි හෝ ගිගුරුම් සහිත වැසි.

සෙසු මුහුදු ප්‍රදේශ : ප්‍රධාන වශයෙන් වැසි රහිත.

සුළං තත්ත්වය:

05N-12N, 80E-100E : ඊසාන දෙසින් / පැ.කි.මී. (20-30); විටින් විට පැ.කි.මී. 40 දක්වා.

12N- 20N, 80E-100E : උතුරු සිට ඊසාන දක්වා වන දිශාවලින් / පැ.කි.මී. (20-30).

සෙසු මුහුදු ප්‍රදේශ : ඊසාන දෙසින් හෝ නිශ්චිත දිශාවකින් තොරව / පැ.කි.මී. (10-20).

මුහුදේ ස්වභාවය:

05N-12N, 80E-100E : මද වශයෙන් රළු, විටින් විට තරමක් රළු.

සෙසු මුහුදු ප්‍රදේශ : සාමාන්‍ය ස්වභාවයේ සිට මද වශයෙන් රළු.

අරාබි මුහුද

කාලගුණික තත්ත්වය:

EQ- 10N, 75E-80E : බොහෝ ස්ථානවල වැසි හෝ ගිගුරුම් සහිත වැසි.

EQ- 12N, 65E-70E : තැනින් තැන වැසි හෝ ගිගුරුම් සහිත වැසි.

සෙසු මුහුදු ප්‍රදේශ : ස්ථාන ස්වල්පයක වැසි හෝ ගිගුරුම් සහිත වැසි.

සුළං තත්ත්වය:

04N- 10N, 70E-80E : ඊසාන සිට නැගෙනහිර දක්වා වන දිශාවලින් / පැ.කි.මී. (30-40); විටින් විට පැ.කි.මී. 50 දක්වා.

10N- 20N, 60E-75E : ඊසාන දෙසින් / පැ.කි.මී. (25-35); විටින් විට පැ.කි.මී. (40-45) දක්වා.

EQ- 10N, 60E-70E : වාමාවර්ථව/ පැ.කි.මී. (20-30); විටින් විට පැ.කි.මී. 40 දක්වා.

සෙසු මුහුදු ප්‍රදේශ : ඊසාන දෙසින් හෝ නිශ්චිත දිශාවකින් තොරව / පැ.කි.මී. (20-30).

මුහුදේ ස්වභාවය

- 04N- 10N, 70E-80E : තරමක් රළු, විටින් විට රළු.
- 10N- 20N, 60E-75E : මද වශයෙන් රළු, විටින් විට තරමක් රළු.
- EQ- 10N, 60E-70E : මද වශයෙන් රළු.
- සෙසු මුහුදු ප්‍රදේශ : සාමාන්‍ය ස්වභාවය සිට මද වශයෙන් රළු දක්වා.

දකුණු ඉන්දියානු සාගරය

කාලගුණික තත්ත්වය:

- 05S-10S, 88E-100E : බොහෝ ස්ථානවල වැසි හෝ ගිගුරුම් සහිත වැසි.
- EQ-05S, 60E-88E : තැනින් තැන වැසි හෝ ගිගුරුම් සහිත වැසි.
- සෙසු මුහුදු ප්‍රදේශ : ස්ථාන ස්වල්පයක වැසි හෝ ගිගුරුම් සහිත වැසි.

සුළං තත්ත්වය:

- 05S-10S, 80E-100E : ගිනිකොණ සිට නැගෙනහිර දක්වා වන දිශාවලින් / පැ.කි.මී. (20-30); විටින් විට පැ.කි.මී. (40- 45) දක්වා.
- EQ-05S, 60E-65E : බස්නාහිර සිට නිරිත දක්වා වන දිශාවලින් / පැ.කි.මී. (20-30).
- සෙසු මුහුදු ප්‍රදේශ : නිශ්චිත දිශාවකින් තොරව / පැ.කි.මී. (10-20).

මුහුදේ ස්වභාවය:

- 05S-10S, 80E-100E : මද වශයෙන් රළු, විටින් විට තරමක් රළු.
- EQ-05S, 60E-65E : මද වශයෙන් රළු.
- සෙසු මුහුදු ප්‍රදේශ : සාමාන්‍ය ස්වභාවය සිට මද වශයෙන් රළු දක්වා.

****ගිගුරුම් සහිත වැසි ඇති වන විට තද සුළං සමඟ එම මුහුදු ප්‍රදේශ තාවකාලිකව ඉතා රළු විය හැක.**

 කාලගුණ විද්‍යාඥ
 කාලගුණ විද්‍යා දෙපාර්තමේන්තුව