චන්ද්‍රිකා දත්ත මත පදනම් වූ

ටූනා මත්ස්‍යය බිම් පුරෝකතන සේවාව
ஆழ் கடல் மீன்பிடித் தளங்களுக்கான எதிர்வு கூறல்

ජාතික ජලජ සම්පත් පර්යේෂණ හා සංවර්ධන නියෝජිතායතනය

கடல்சார் கடல் அறிவியல் தேசிய நிறுவனம் தேசிய நீர்வள
ஆராய்ச்சி அபிவிருத்தி முகாமை

මෙම නිර්දේශය වලංගු වන්නේ නිකුත් කල දින සිට දින 3-5 දක්වා පමණි.

அறிவுரைவழங்கப்பட்டதிலிருந்து 3-5 நாட்களுக்கு மட்டுமே செல்லுபடியாகும்

පන්න ගැඹුර බඹ වලින් දක්වා ඇත ஆழம் பாகத்தில்

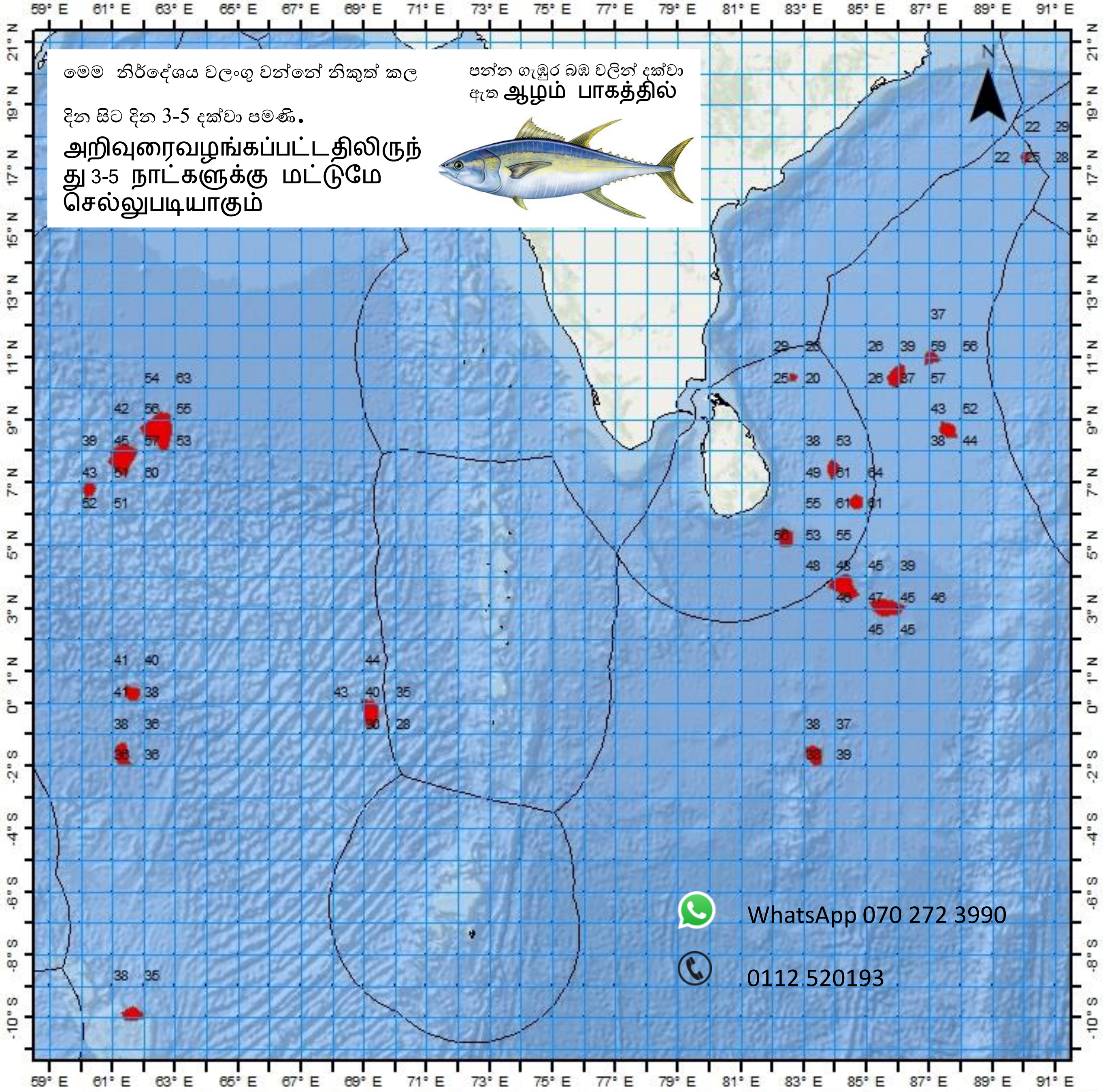

බහුදින යාත්‍රා සඳහා මසුන් ගැවසෙන ප්‍රදේශ පිළිබඳ පුරෝකථනය

ஆழ் கடல் மீன்பிடித் தளங்களுக்கான எதிர்வு கூறல்

නිකුත්කල දිනය பிரசுரிக்கப்பட்ட திகதி :

2023-09-18

අක්ෂාංශ அகலாங்கு			දේශාංශ நெட்டாங்கு			ගැඹුර ஆழம்
අංශක பாகை	මිනිත්තු கலை		අංශක பாகை	මිනිත්තු கலை		බඹ பாகம்
10	22	N	82	38	E	20
10	22	N	85	55	E	37
10	58	N	87	2	E	59
0	18	N	61	37	E	38
0	17	N	69	11	E	40
7	46	N	61	19	E	45
8	40	N	62	28	E	56
6	47	N	60	15	E	43
5	14	N	82	24	E	56
3	41	N	84	16	E	48
3	2	N	85	37	E	45
7	25	N	83	53	E	61
6	23	N	84	38	E	61
8	39	N	87	34	E	52
-1	37	S	61	18	E	36
-1	38	S	83	18	E	38
-9	53	S	61	37	E	NA

Service credits: "Generated using E.U. Copernicus Marine Service Information. GMI data are produced by Remote Sensing Systems and sponsored by NASA Earth Science funding

බහු දින යාත්‍රා සඳහා කාලගුණ අනාවැකිය
උතුරු අක්ෂාංශ 20 ත් දකුණු අක්ෂාංශ 10 ත් සහ නැගෙනහිර දේශාංශ 60 ත් 100 ත් අතර මුහුදු ප්‍රදේශය සඳහා
(2023 සැප්තැම්බර් මස 18 දින පෙ.ව. 07.00 ට, ඉදිරි පැය 24 සඳහා නිකුත් කරන ලදි.)

දිවයින වටා වන මුහුදු ප්‍රදේශ

වැසි තත්ත්වය:
පුත්තලම සිට කොළඹ, ගාල්ල සහ මාතර හරහා හම්බන්තොට දක්වා සහ මන්නාරම සිට කන්කසන්තුරය දක්වා වෙරළට ඔබ්බෙන් වන මුහුදු ප්‍රදේශවල තැනින් තැන වැසි හෝ ගිගුරුම් සහිත වැසි ඇතිවිය හැක.
සුළඟ:
සුළං නිරිත දෙසින් හමා එන අතර සුළඟේ වේගය **පැ.කි.මී. (25-35)** පමණ වේ. හලාවත සිට මන්නාරම හරහා කන්කසන්තුරය දක්වා සහ හම්බන්තොට සිට පොතුවිල් හරහා මඩකලපුව දක්වා වෙරළට ඔබ්බෙන් වන මුහුදු ප්‍රදේශවල සුළඟේ වේගය විටින් විට **පැ.කි.මී. (50-55)** දක්වා වැඩි විය හැක.
මුහුදේ ස්වභාවය:
හලාවත සිට මන්නාරම හරහා කන්කසන්තුරය දක්වා සහ හම්බන්තොට සිට පොතුවිල් හරහා මඩකලපුව දක්වා වෙරළට ඔබ්බෙන් වන මුහුදු ප්‍රදේශ විටින් විට රළු වේ. **ගිගුරුම් සහිත වැසි ඇති වන විට එම මුහුදු ප්‍රදේශවල තාවකාලිකව තද සුළං ඇති විය හැකි අතර එවිට එම මුහුදු ප්‍රදේශ තාවකාලිකව ඉතා රළු විය හැක.**

බෙංගාල බොක්ක මුහුදු ප්‍රදේශය

කාලගුණික තත්ත්වය:
EQ-20N, 80E-100E : තැනින් තැන වැසි හෝ ගිගුරුම් සහිත වැසි.

සුළං තත්ත්වය:
07N – 17N, 80E-100E : නිරිත දෙසින් /පැ.කි.මී. (30-40); විටින් විට පැ.කි.මී. (50-60) දක්වා
සෙසු මුහුදු ප්‍රදේශ : ගිනිකොණ සිට නිරිත දකවා දිශාවලින් /පැ.කි.මී. (20-30).

මුහුදේ ස්වභාවය:
07N– 17N, 80E-100E : තරමක් රළු සිට රළු දක්වා.
සෙසු මුහුදු ප්‍රදේශ : මද වශයෙන් රළු.

අරාබි මුහුද

කාලගුණික තත්ත්වය:
EQ-10N, 67E-80E : තැනින් තැන වැසි හෝ ගිගුරුම් සහිත වැසි.
සෙසු මුහුදු ප්‍රදේශ : ස්ථාන ස්වල්පයක වැසි හෝ ගිගුරුම් සහිත වැසි.

සුළං තත්ත්වය:
10N-20N, 60E-75E : නිරිත දෙසින් /පැ.කි.මී. (30-40) විටින් විට පැ.කි.මී.(50-55) දක්වා
සෙසු මුහුදු ප්‍රදේශ : ගිනිකොණ සිට නිරිත දකවා දිශාවලින්/පැ.කි.මී. (20-30).

මුහුදේ ස්වභාවය
10N-20N, 60E-75E : තරමක් රළු, විටින් විට රළු.
සෙසු මුහුදු ප්‍රදේශ : සාමාන්‍ය ස්භාවයේ සිට මද වශයෙන් රළු දක්වා.

දකුණු ඉන්දියානු සාගරය

කාලගුණික තත්ත්වය:
EQ-10S, 60E-100E : ස්ථාන ස්වල්පයක වැසි හෝ ගිගුරුම් සහිත වැසි.

සුළං තත්ත්වය:
04S-10S, 60E-100E : ගිනිකොණ දෙසින් / පැ.කි.මී. (30-40); විටින් විට පැ.කි.මී. (50-60) දක්වා.
සෙසු මුහුදු ප්‍රදේශ : ගිනිකොණ දෙසින් / පැ.කි.මී. (30-40).

මුහුදේ ස්වභාවය:
04S-10S, 60E-100E : තරමක් රළු සිට රළු දක්වා.
සෙසු මුහුදු ප්‍රදේශ : මඳ වශයෙන් රළු සිට තරමක් රළු.

**ගිගුරුම් සහිත වැසි ඇති වන විට තද සුළං සමඟ එම මුහුදු ප්‍රදේශ තාවකාලිකව ඉතා රළු විය හැක.

කාලගුණ විද්‍යාඥ
කාලගුණ විද්‍යා දෙපාර්තමේන්තුව