



லந்திகா டீன் மக ப஢தூ பூ
பூதா மந்஑ய஑ லீமீ பூரூ஑கநத ஑ீலாவ
ஆழ் க஢ல் மீன்பி஢ித் தளங்களு஑்ககான ஑திர்வு கூறல்



஑ாதிக ஑ல஑ ஑மீ஑ந் ஑஑ரீ஑஑ ஑ா ஑஑ல஢ர்ந தியூ஑ீதாயதந஑஑
க஢ல்஑ார் க஢ல் அறிவியல் தே஑ிய நிறுவனம் தே஑ிய நீர்வள
ஆராய்஑஑ி அபிவிருத்தி முகாமை



බහුදින යාත්‍රා සඳහා මසුන් ගැවසෙන ප්‍රදේශ පිළිබඳ
 පුරෝකථනය
 ஆழ் கடல் மீன்பிடித் தளங்களுக்கான
 எதிர்வு கூறல்
 නිකුත්කල දිනය பிரசுரிக்கப்பட்ட திகதி :
2023-01-04

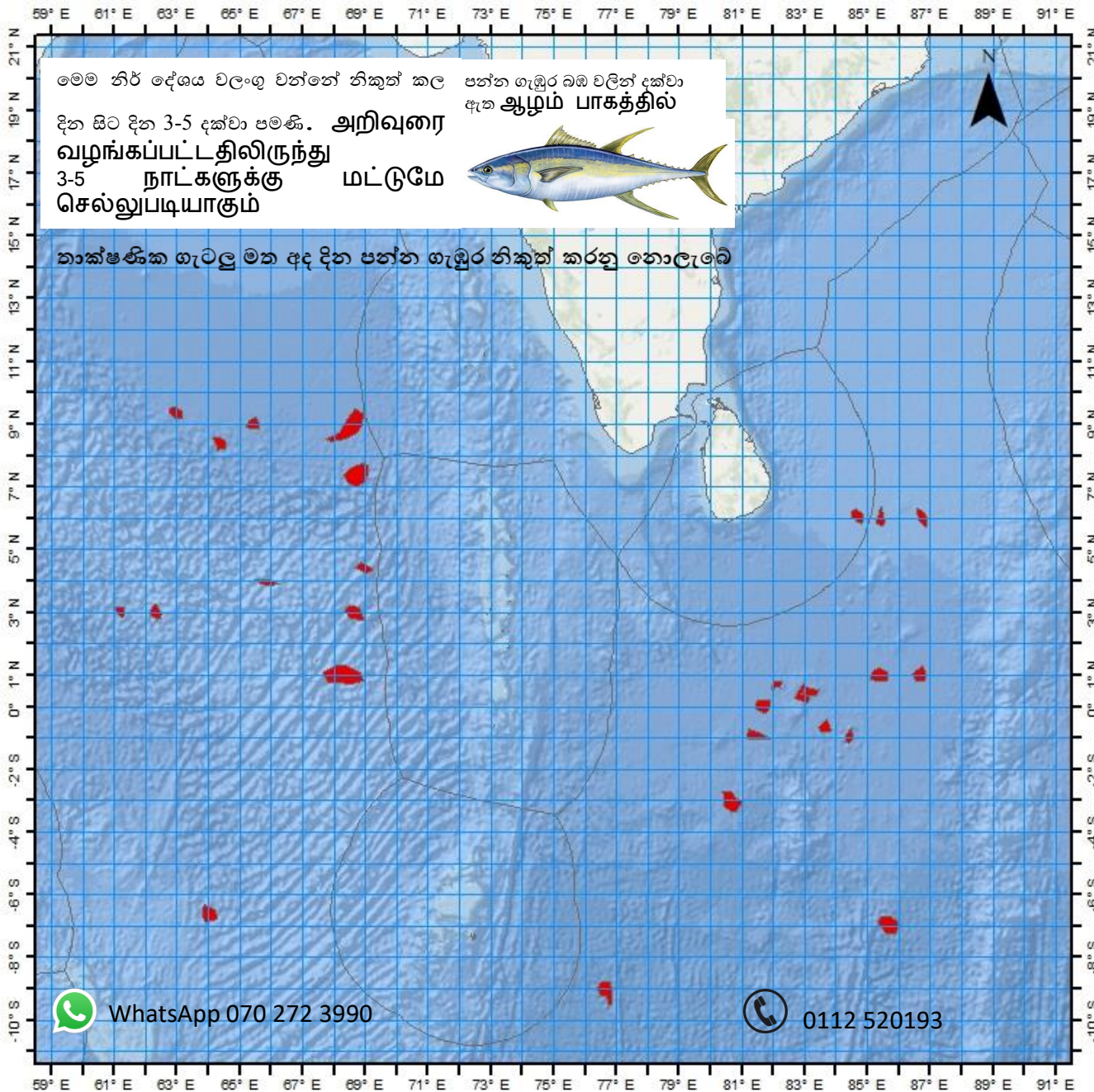

මෙම නිර් දේශය වලංගු වන්නේ නිකුත් කල
 පන්න ගැඹුර බඩ වලින් දක්වා
 දින සිට දින 3-5 දක්වා පමණි. අහිඳුර
 ඇත ஆழம் பாகத்தில்
வழங்கப்பட்டதிலிருந்து
3-5 நாட்களுக்கு மட்டுமே
செல்லுபடியாகும்



நாக்ஷத்ரிகை ගැටලු මත අද දින පන්න ගැඹුර නිකුත් කරනු නොලැබේ

WhatsApp 070 272 3990

0112 520193

| දේශාංශ நெட்டாங்கு | | අක්ෂාංශ அகலாங்கு | |
|----------------------|-----------------|---------------------|-----------------|
| අංශක பாகை | මිනිත්තු கலை | අංශක பாகை | මිනිත්තු கலை |
| 82 | 57 E | 0 | 23 N |
| 81 | 40 E | 0 | 1 N |
| 83 | 38 E | 0 | 39 N |
| 83 | 25 E | 0 | 39 N |
| 81 | 26 E | 0 | 55 N |
| 68 | 28 E | 8 | 54 N |
| 86 | 44 E | 6 | 1 N |
| 85 | 23 E | 0 | 59 N |
| 86 | 39 E | 1 | 0 N |
| 83 | 10 E | 0 | 27 N |
| 68 | 38 E | 2 | 59 N |
| 68 | 56 E | 4 | 24 N |
| 61 | 10 E | 3 | 2 N |
| 65 | 50 E | 3 | 57 N |
| 82 | 5 E | 0 | 42 N |
| 68 | 43 E | 7 | 22 N |
| 62 | 57 E | 9 | 21 N |
| 64 | 21 E | 8 | 23 N |
| 65 | 25 E | 9 | 0 N |
| 62 | 18 E | 3 | 0 N |
| 68 | 17 E | 1 | 0 N |
| 84 | 41 E | 6 | 4 N |
| 85 | 25 E | 6 | 0 N |
| 85 | 40 E | -6 | 57 S |
| 76 | 39 E | -9 | 4 S |
| 63 | 59 E | -6 | 37 S |
| 80 | 39 E | -3 | 2 S |

බහු දින යාත්‍රා සඳහා කාලගුණ අනාවැකිය
උතුරු අක්ෂාංශ 20 ක් දකුණු අක්ෂාංශ 10 ක් සහ නැගෙනහිර දේශාංශ 60 ක් 100 ක් අතර මුහුදු ප්‍රදේශය සඳහා
(2023 ජනවාරි මස 04 දින පෙ.ව. 07.00 ට, ඉදිරි පැය 24 සඳහා නිකුත් කරන ලදී.)

දිවයින වටා වන මුහුදු ප්‍රදේශ

වැසි තත්ත්වය:

කන්කසන්තුරය සිට ත්‍රිකුණාමලය සහ මඩකලපුව හරහා පොතුච්ඡේ දක්වා වෙරළට ඔබ්බෙන් වන මුහුදු ප්‍රදේශවල තැනින් තැන වැසි ඇතිවේ.

සුළඟ:

දිවයින වටා වන මුහුදු ප්‍රදේශවල සුළං ඊසාන දෙසින් හමා එන අතර සුළගේ වේගය පැ.කි.මී. (20-30) පමණ වේ. කන්කසන්තුරය සිට මන්නාරම සහ පුත්තලම හරහා කොළඹ දක්වා සහ හම්බන්තොට සිට පොතුච්ඡේ දක්වා වෙරළට ඔබ්බෙන් වන මුහුදු ප්‍රදේශවල සුළගේ වේගය විටින් විට පැ.කි.මී. (45-50) පමණ වැඩිවිය හැක.

මුහුදේ ස්වභාවය:

කන්කසන්තුරය සිට මන්නාරම සහ පුත්තලම හරහා කොළඹ දක්වාත් , හම්බන්තොට සිට පොතුච්ඡේ දක්වාත් වෙරළට ඔබ්බෙන් වන මුහුදු ප්‍රදේශ විටින් විට රළු වේ. දිවයින වටා වන සෙසු මුහුදු ප්‍රදේශ සාමාන්‍ය ස්වභාවයේ පවතී.

බෙංගාල බොක්ක මුහුදු ප්‍රදේශය

කාලගුණික තත්ත්වය:

- 05N-12N, 85E-95E : තැනින් තැන වැසි හෝ ගිගුරුම් සහිත වැසි.
- EQ-05N, 80E-85E : ස්ථාන ස්වල්පයක වැසි හෝ ගිගුරුම් සහිත වැසි.
- සෙසු මුහුදු ප්‍රදේශ : ප්‍රධාන වශයෙන් වැසි රහිත.

සුළං තත්ත්වය:

- 03N-16N, 80E-90E : ඊසාන දෙසින් / පැ.කි.මී. (20-30); විටින් විට පැ.කි.මී. (40-45) දක්වා.
- EQ-05N, 90E-100E : නිශ්චිත දිශාවකින් තොරව / පැ.කි.මී. (10-20)
- සෙසු මුහුදු ප්‍රදේශ : ඊසාන දෙසින් / පැ.කි.මී. (20-35)

මුහුදේ ස්වභාවය:

- 03N-16N, 80E-90E : මද වශයෙන් රළු, විටින් විට තරමක් රළු සිට රළු දක්වා.
- EQ-05N, 90E-100E : සාමාන්‍ය ස්වභාවයේ පවතී.
- සෙසු මුහුදු ප්‍රදේශ : මද වශයෙන් රළු.

අරාබි මුහුද

කාලගුණික තත්ත්වය:

- EQ-10N, 60E-70E : ස්ථාන ස්වල්පයක වැසි හෝ ගිගුරුම් සහිත වැසි.
- සෙසු මුහුදු ප්‍රදේශ : ප්‍රධාන වශයෙන් වැසි රහිත.

සුළං තත්ත්වය:

- 15N-20N, 60E-75E : ඊසාන දෙසින් / පැ.කි.මී. (30-40)
- 03N-10N, 75E-80E : ඊසාන දෙසින් / පැ.කි.මී. (30-40);
විටින් විට පැ.කි.මී. (45-50) දක්වා.
- සෙසු මුහුදු ප්‍රදේශ : ඊසාන දෙසින් හෝ නිශ්චිත දිශාවකින් තොරව පැ.කි.මී. (20-30)

මුහුදේ ස්වභාවය:

- 00-03N, 75E-80E : මද වශයෙන් රළු, විටින් විට තරමක් රළු සිට රළු දක්වා
- සෙසු මුහුදු ප්‍රදේශ : සාමාන්‍ය ස්වභාවයේ සිට මද වශයෙන් රළු.

දකුණු ඉන්දියානු සාගරය

කාලගුණික තත්ත්වය:

- 00-08S, 80E-100E : බොහෝ ස්ථානවල වැසි හෝ ගිගුරුම් සහිත වැසි.
- 03S -10S, 60E-80E : තැනින් තැන වැසි හෝ ගිගුරුම් සහිත වැසි.
- සෙසු මුහුදු ප්‍රදේශ : ස්ථාන ස්වල්පයක වැසි හෝ ගිගුරුම් සහිත වැසි.

සුළං තත්ත්වය:

- 00 -06S, 80E-100E : වයඹ සිට බස්නාහිර දක්වා දිශාවලින් / පැ.කි.මී. (20-40) ;විටින්විට පැ.කි.මී. 50 දක්වා.
- සෙසු මුහුදු ප්‍රදේශ : බස්නාහිර සිට නිරිත දක්වා දිශාවලින් හෝ නිශ්චිත දිශාවකින් තොරව/ පැ.කි.මී. (20-30).

මුහුදේ ස්වභාවය:

- 00-06S, 80E-100E : මද වශයෙන් රළු විටින් විට තරමක් රළු.
- සෙසු මුහුදු ප්‍රදේශ : සාමාන්‍ය ස්වභාවය සිට මද වශයෙන් රළු දක්වා.

****ගිගුරුම් සහිත වැසි ඇති වන විට තද සුළං සමඟ එම මුහුදු ප්‍රදේශ තාවකාලිකව ඉතා රළු විය හැක.**

P-M Jayalathy

කාලගුණ විද්‍යාඥ
කාලගුණ විද්‍යා දෙපාර්තමේන්තුව