

වන්දිකා දත්ත මත පදනම් වූ  
වූනා මත්ස්‍යය බිම් පුරෝකතන සේවාව



ජාතික ජලජ සම්පත් පර්යේෂණ හා සංවර්ධන  
නියෝජිතායතනය



ජාතික ජලජ සම්පත් පර්යේෂණ හා  
සංවර්ධන නියෝජිතායතනය

ගැඹුරු මුහුදේ ඩිවර කර්මාන්තය  
සඳහා නිර්දේශිත ප්‍රදේශ

**28.05.2021**

පන්තියට වඩාත් සුදුසු ගැඹුර බල  
වලින් දක්වා ඇත.

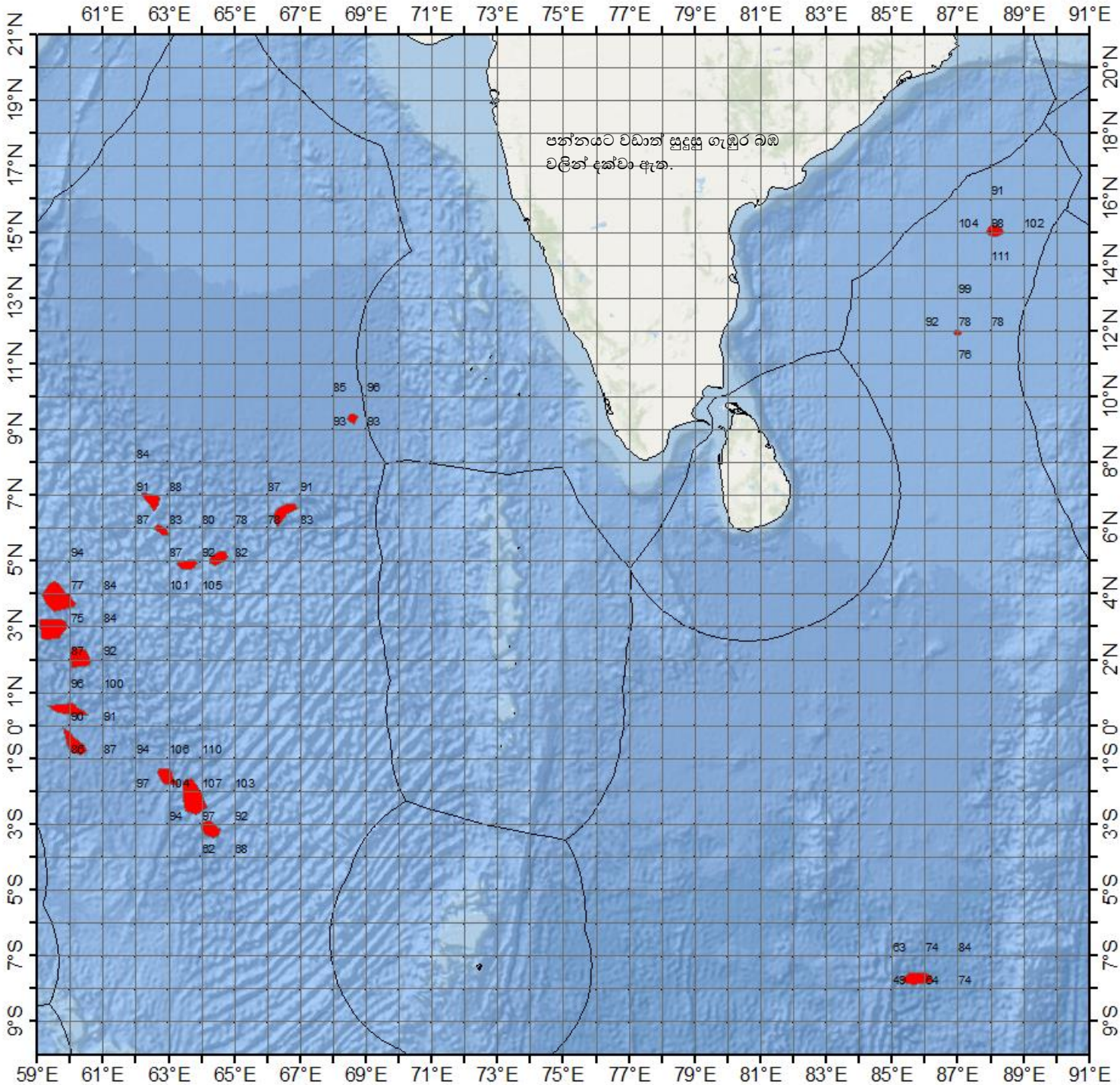

| අක්ෂාංශ |          | දේශාංශ |          |    | පන්ත  |    |
|---------|----------|--------|----------|----|-------|----|
| අංශක    | මිනිත්තු | අංශක   | මිනිත්තු | බල | ගැඹුර |    |
| 15      | 03       | N      | 88       | 09 | E     | 98 |
| 11      | 56       | N      | 86       | 59 | E     | 78 |
| 09      | 21       | N      | 68       | 40 | E     | 93 |
| 06      | 47       | N      | 62       | 33 | E     | 91 |
| 06      | 28       | N      | 66       | 27 | E     | 78 |
| 05      | 56       | N      | 62       | 43 | E     | 83 |
| 05      | 12       | N      | 64       | 38 | E     | 92 |
| 04      | 53       | N      | 63       | 36 | E     | 87 |
| 03      | 55       | N      | 59       | 40 | E     | 77 |
| 02      | 58       | N      | 59       | 20 | E     | 75 |
| 02      | 00       | N      | 60       | 16 | E     | 87 |
| 00      | 33       | N      | 59       | 54 | E     | 90 |
| -00     | 29       | S      | 60       | 03 | E     | 86 |
| -01     | 29       | S      | 62       | 59 | E     | 97 |
| -02     | 17       | S      | 63       | 48 | E     | 94 |
| -03     | 08       | S      | 64       | 17 | E     | 62 |
| -07     | 41       | S      | 85       | 40 | E     | 51 |

ෆෝන්/ ෆැක්ස් 0112-520193 / 011-2520367

මෙම නිර්දේශය වලංගු වන්නේ නිකුත් කළ  
දින සිට දින 3-5 ක් දක්වා පමණි.



**කාලගුණ විද්‍යා දෙපාර්තමේන්තුව**

**வளிமண்டலவியல் திணைக்களம்**

**Department of Meteorology**

TP : 011 2686686

Fax : 011 2691443

E-mail : metnmc@gmail.com

Web : www.meteo.gov.lk

**ධීවර ජනතාව සඳහා තද සුළං සහ රළු මුහුදු පිලිබඳව නිවේදනය**  
**ජාතික කාලගුණ විද්‍යා මධ්‍යස්ථානයේ සමුද්‍රීය කාලගුණ විද්‍යා අංශය විසින්**  
**2021 මැයි මස 28 වන දින ප.ව. 03.00 ට නිකුත් කරන ලදී.**

**බෙංගාල බොක්ක මුහුදු ප්‍රදේශය සහ අරාබි මුහුදු සඳහා**

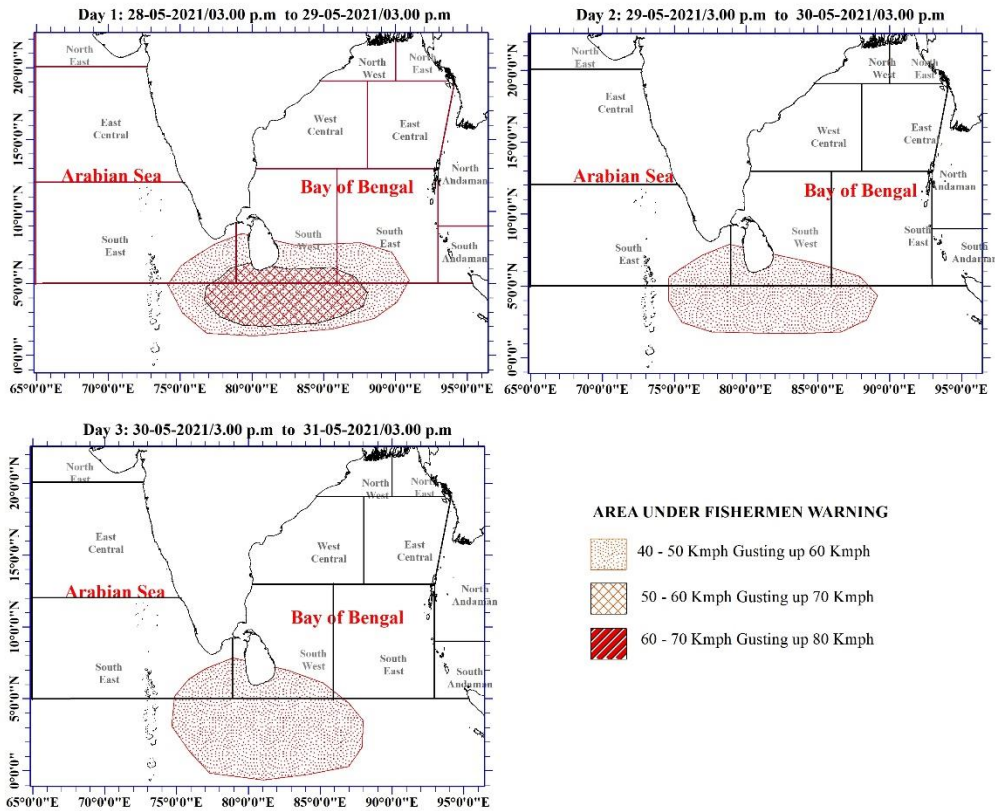

|  |  |
|--|--|
|  | <p>සුළගේ වේගය පැ.කි.මී.(40-50), විටින් විට පැ.කි.මී.60 දක්වා.<br/> මෙම මුහුදු ප්‍රදේශ විටින් විට රළු වේ.</p>   |
|  | <p>සුළගේ වේගය පැ.කි.මී.(50-60), විටින් විට පැ.කි.මී.70 දක්වා.<br/> මෙම මුහුදු ප්‍රදේශ විටින් විට ඉතා රළු වේ. නාවික හා ධීවර ප්‍රජාව මේ පිලිබඳව ඉතා අවධානයෙන් කටයුතු කරන්න</p> |
|  | <p>මෙම මට්ටමේ අනතුරු ඇඟවීමක් නොමැත.</p>  |

වර්ෂාපතනය(මි.මී) : තරමක් තද වැසි: 50-100, තද වැසි: 100 – 150, ඉතා තද වැසි: 150 හෝ ඊට වැඩි  
මුහුදේ ස්වභාවය : නිසල (0-5)පැ.කි.මී, සුමට (5-15)පැ.කි.මී, සාමාන්‍ය ස්වභාවයෙන් යුතු (16-28)පැ.කි.මී, මද රළු (29-37)පැ.කි.මී, තරමක් රළු (38-46)පැ.කි.මී, රළු (47-55)පැ.කි.මී, ඉතා රළු (56-74)පැ.කි.මී, දළ රළු (75-102)පැ.කි.මී, ඉතා දළ රළු 103 පැ.කි.මී ට වැඩි.