චන්ද්‍රිකා දත්ත මත පදනම් වූ

ටූනා මත්ස්‍යය බිම් පුරෝකතන සේවාව
ஆழ் கடல் மீன்பிடித் தளங்களுக்கான எதிர்வு கூறல்

ජාතික ජලජ සම්පත් පර්යේෂණ හා සංවර්ධන නියෝජිතායතනය

கடல்சார் கடல் அறிவியல் தேசிய நிறுவனம் தேசிய நீர்வள
ஆராய்ச்சி அபிவிருத்தி முகாமை

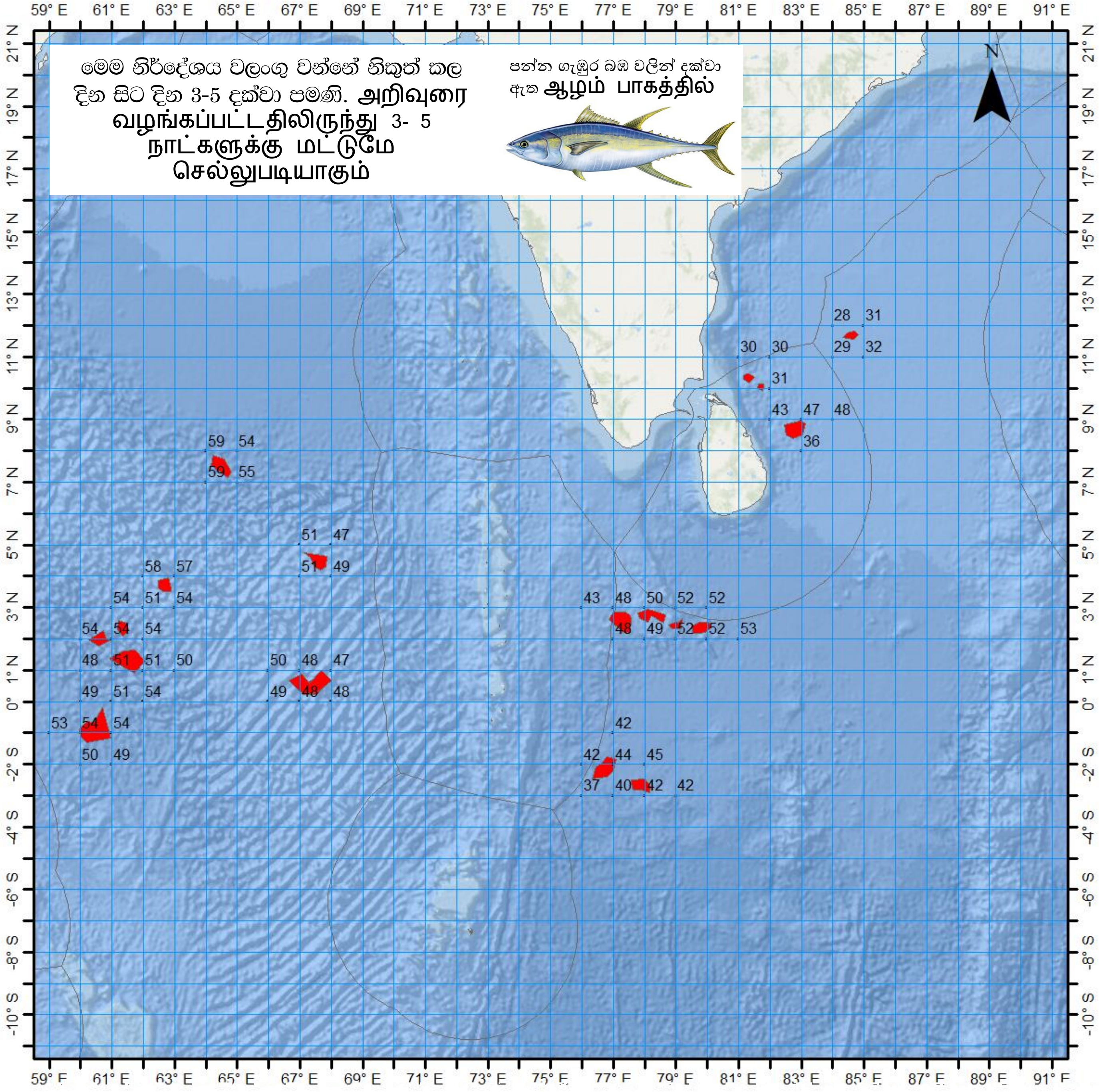

බහුදින යාත්‍රා සඳහා මසුන් ගැවසෙන ප්‍රදේශ පිළිබඳ පුරෝකථනය
ஆழ் கடல் மீன்பிடித் தளங்களுக்கான எதிர்வு கூறல்

නිකුත්කල දිනය பிரசுரிக்கப்பட்ட திகதி :
2022-09-05

දේශාංශ நெட்டாங்கு			අක්ෂාංශ அகலாங்கு			ගැඹුර ஆழம்
අංශක பாகை	මිනිත්තු கலை		අංශක பாகை	මිනිත්තු கலை		බඹ பாகம்
84	34	E	11	40	N	31
81	17	E	10	19	N	30
81	41	E	10	1	N	31
82	47	E	8	40	N	47
64	28	E	7	30	N	59
67	34	E	4	29	N	49
62	40	E	3	42	N	57
77	15	E	2	33	N	48
61	20	E	2	20	N	54
78	12	E	2	44	N	50
79	0	E	2	26	N	52
79	47	E	2	21	N	52
61	32	E	1	19	N	51
60	35	E	1	58	N	54
67	21	E	0	31	N	48
67	20	E	0	34	N	48
76	43	E	-2	8	S	44
77	52		-2	40	S	42
60	28		0	53	S	54

0112 520193 WhatsApp 070 272 3990

Service credits: "Generated using E.U. Copernicus Marine Service Information. GMI data are produced by Remote Sensing Systems and sponsored by NASA Earth Science funding

බහු දින යාත්‍රා සඳහා කාලගුණ අනාවැකිය
උතුරු අක්ෂාංශ 20 ත් දකුණු අක්ෂාංශ 10 ත් සහ නැගෙනහිර දේශාංශ 60 ත් 100 ත් අතර මුහුදු ප්‍රදේශය සඳහා

(2022 සැප්තැම්බර් මස 05 දින පෙ.ව. 07.00 ට, ඉදිරි පැය 24 සඳහා නිකුත් කරන ලදි.)

දිවයින වටා වන මුහුදු ප්‍රදේශ

වැසි තත්ත්වය:
පුත්තලම සිට කොළඹ හරහා ගාල්ල දක්වා වෙරළට ඔබ්බෙන් වන මුහුදු ප්‍රදේශ වල විටින් විට වැසි ඇතිවේ. සෙසු මුහුදු ප්‍රදේශවල තැනින් තැන වැසි හෝ ගිගුරුම් සහිත වැසි ඇතිවිය හැක.

සුළඟ:
දිවයින වටා වන මුහුදු ප්‍රදේශවල සුළං නිරිත දෙසින් හමා එයි. සුළගේ වේගය පැ.කි.මී. (30-40) පමණ වේ. කොළඹ සිට ගාල්ල සහ හම්බන්තොට හරහා පොතුවිල් දක්වා වෙරළට ඔබ්බෙන් වන මුහුදු ප්‍රදේශවල සුළගේ වේගය විටින් විට පැ.කි.මී. (50-60) දක්වා වැඩි විය හැක. ත්‍රිකුණාමලය සිට කන්කසන්තුරය, මන්නාරම සහ පුත්තලම හරහා කොළඹ දක්වා වෙරළට ඔබ්බෙන් වන මුහුදු ප්‍රදේශවල සුළගේ වේගය විටින් විට පැ.කි.මී. (45-50) දක්වා වැඩි විය හැක.

මුහුදේ ස්වභාවය:

කොළඹ සිට ගාල්ල සහ හම්බන්තොට හරහා පොතුවිල් දක්වා වෙරළට ඔබ්බෙන් වන මුහුදු ප්‍රදේශ විටින් විට ඉතා රළු වේ. ත්‍රිකුණාමලය සිට කන්කසන්තුරය, මන්නාරම සහ පුත්තලම හරහා කොළඹ දක්වා වෙරළට ඔබ්බෙන් වන මුහුදු ප්‍රදේශ විටින් විට රළු විය හැක. දිවයින වටා වන සෙසු මුහුදු ප්‍රදේශ මද වශයෙන් රළු විය හැක.
කොළඹ සිට ගාල්ල සහ හම්බන්තොට හරහා පොතුවිල් දක්වා වෙරළට ඔබ්බෙන් වන මුහුදු ප්‍රදේශවල මුහුදු රළ උස (මීටර්. 2.0 – 2.5 ක් පමණ) ඉහළ යාමේ හැකියාවක් ද පවතී.

ධීවර සහ නාවික ප්‍රජාව මේ පිළිබඳව අවධානයෙන් කටයුතු කරනමෙන් කාරුණිකව ඉල්ලා සිටිනු ලැබේ.

බෙංගාල බොක්ක මුහුදු ප්‍රදේශය

කාලගුණික තත්ත්වය:

00-10N, 80E-85E	: බොහෝ ස්ථාන වල වැසි හෝ ගිගුරුම් සහිත වැසි.
06N-14N, 85E-100E	: තැනින් තැන වැසි හෝ ගිගුරුම් සහිත වැසි.
සෙසු මුහුදු ප්‍රදේශ	: ස්ථාන ස්වල්පයක වැසි හෝ ගිගුරුම් සහිත වැසි.

සුළං තත්ත්වය:

02N-12N, 80E-87E	: නිරිත දෙසින් /පැ.කි.මී. (35-45), විටින් විට පැ.කි.මී. (50-60) දක්වා.
05N-12N, 87E-100E	: නිරිත දෙසින් / පැ.කි.මී. (30-40), විටින් විට පැ.කි.මී. 50 දක්වා.
සෙසු මුහුදු ප්‍රදේශ	: නිරිත දෙසින් / පැ.කි.මී. (20-40).

මුහුදේ ස්වභාවය:

02N-12N, 80E-87E	: රළු, විටින් විට ඉතා රළු.
05N-12N, 87E-100E	: තරමක් රළු සිට රළු.
සෙසු මුහුදු ප්‍රදේශ	: මද වශයෙන් රළු.

අරාබි මුහුද :

කාලගුණික තත්ත්වය:

00-15N, 72E-80E	: බොහෝ ස්ථාන වල වැසි හෝ ගිගුරුම් සහිත වැසි.
00-15N, 65E-72E	: තැනින් තැන වැසි හෝ ගිගුරුම් සහිත වැසි.
සෙසු මුහුදු ප්‍රදේශ	: ස්ථාන ස්වල්පයක වැසි හෝ ගිගුරුම් සහිත වැසි.

සුළං තත්ත්වය:

00-10N, 73E-80E : වයඹ සිට බස්නාහිර දක්වා දිශාවලින් / පැ.කි.මී. (35-45), විටින් විට පැ.කි.මී.(50-60) දක්වා.
00-12N, 68E-73E : බස්නාහිර දෙසින් / පැ.කි.මී. (30-40), විටින් විට පැ.කි.මී. 50 දක්වා.
07N-16N, 60E-65E : නිරිත දෙසින් / පැ.කි.මී. (30-40), විටින් විට පැ.කි.මී. 50 දක්වා.
සෙසු මුහුදු ප්‍රදේශ : නිරිත සිට වයඹ දෙසින් / පැ.කි.මී. (30-40).

මුහුදේ ස්වභාවය:

00-10N, 73E-80E : රළු, විටින් විට ඉතා රළු.
00-12N, 68E-73E : තරමක් රළු සිට රළු.
07N-16N, 60E-65E : තරමක් රළු සිට රළු දක්වා.
සෙසු මුහුදු ප්‍රදේශ : මඳ වශයෙන් රළු සිට තරමක් රළු.

<u>දකුණු ඉන්දියානු සාගරය</u>

කාලගුණික තත්ත්වය:

07S-10S, 87E-100E : බොහෝ ස්ථාන වල වැසි හෝ ගිගුරුම් සහිත වැසි.
07S-10S, 60E-80E : ස්ථාන ස්වල්පයක වැසි හෝ ගිගුරුම් සහිත වැසි.
සෙසු මුහුදු ප්‍රදේශ : ප්‍රධාන වශයෙන් වැසි රහිතයි.

සුළං තත්ත්වය:

00-05S, 60E-100E : නිරිත දෙසින් / පැ.කි.මී. (30-40).
සෙසු මුහුදු ප්‍රදේශ : දක්ෂිණාවර්තව /පැ.කි.මී. (20-30).

මුහුදේ ස්වභාවය:

00-05S, 60E-100E : මඳ වශයෙන් රළු සිට තරමක් රළු.
සෙසු මුහුදු ප්‍රදේශ : මඳ වශයෙන් රළු.

**ගිගුරුම් සහිත වැසි ඇති වන විට තද සුළං සමඟ එම මුහුදු ප්‍රදේශ තාවකාලිකව ඉතා රළු විය හැක.

කාලගුණ විද්‍යාඥ
කාලගුණ විද්‍යා දෙපාර්තමේන්තුව.